

A diagram showing a rectangular block on a horizontal surface. A horizontal arrow points to the right, originating from the left side of the block, representing an applied force.

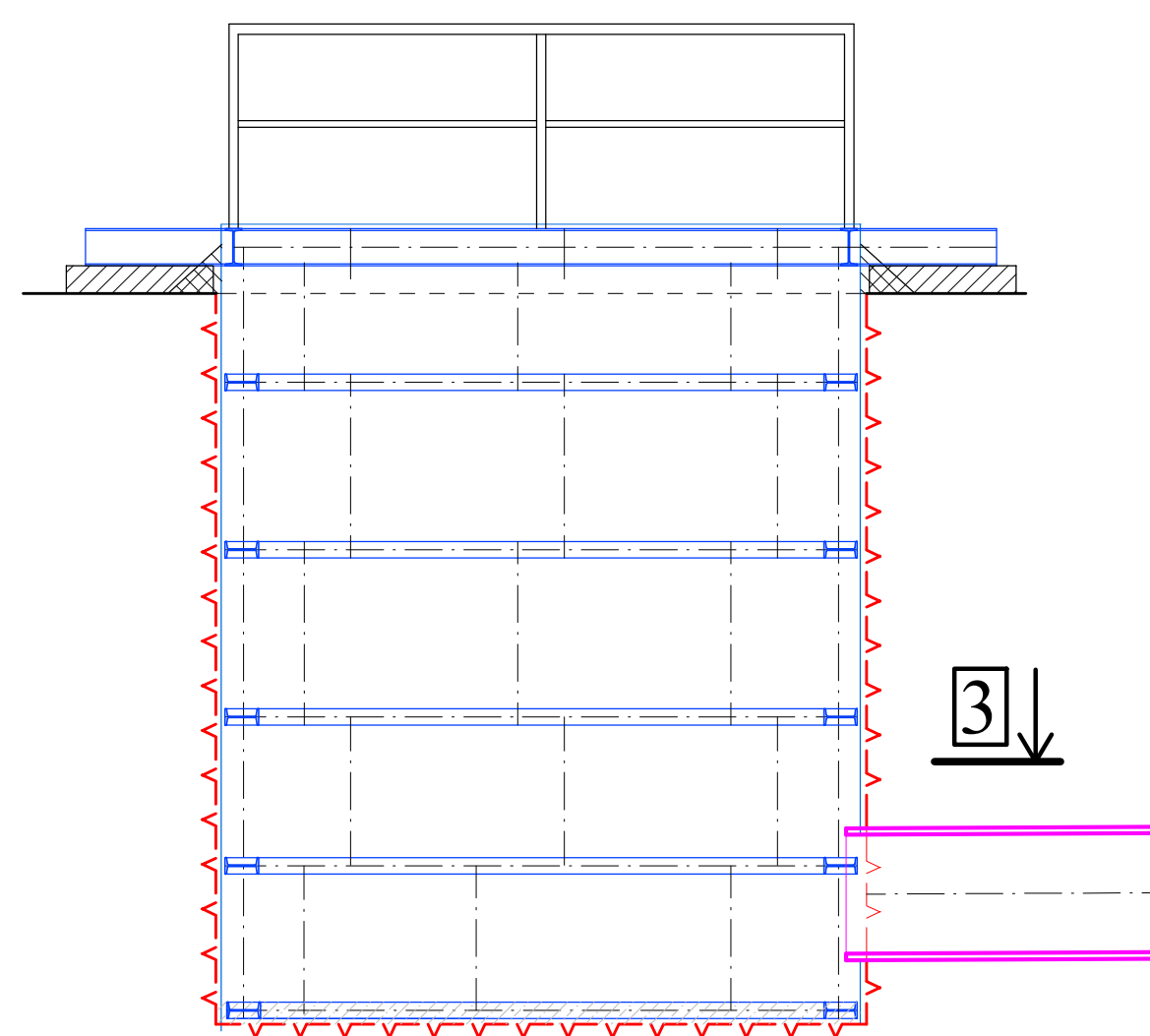

2

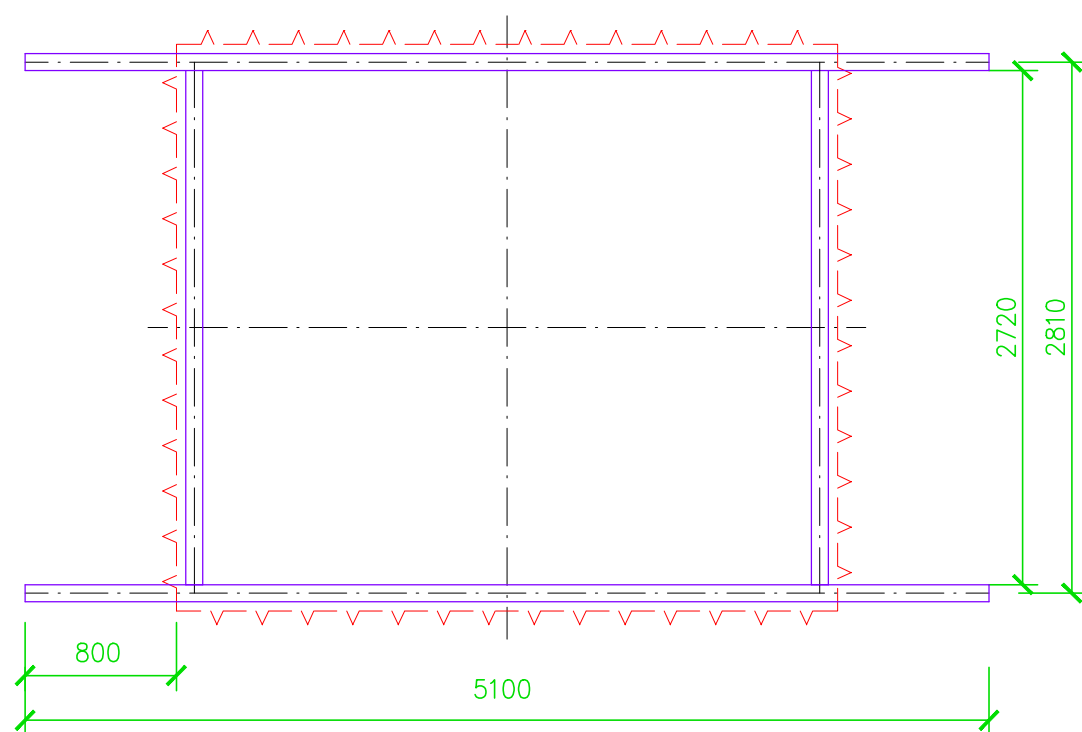

1

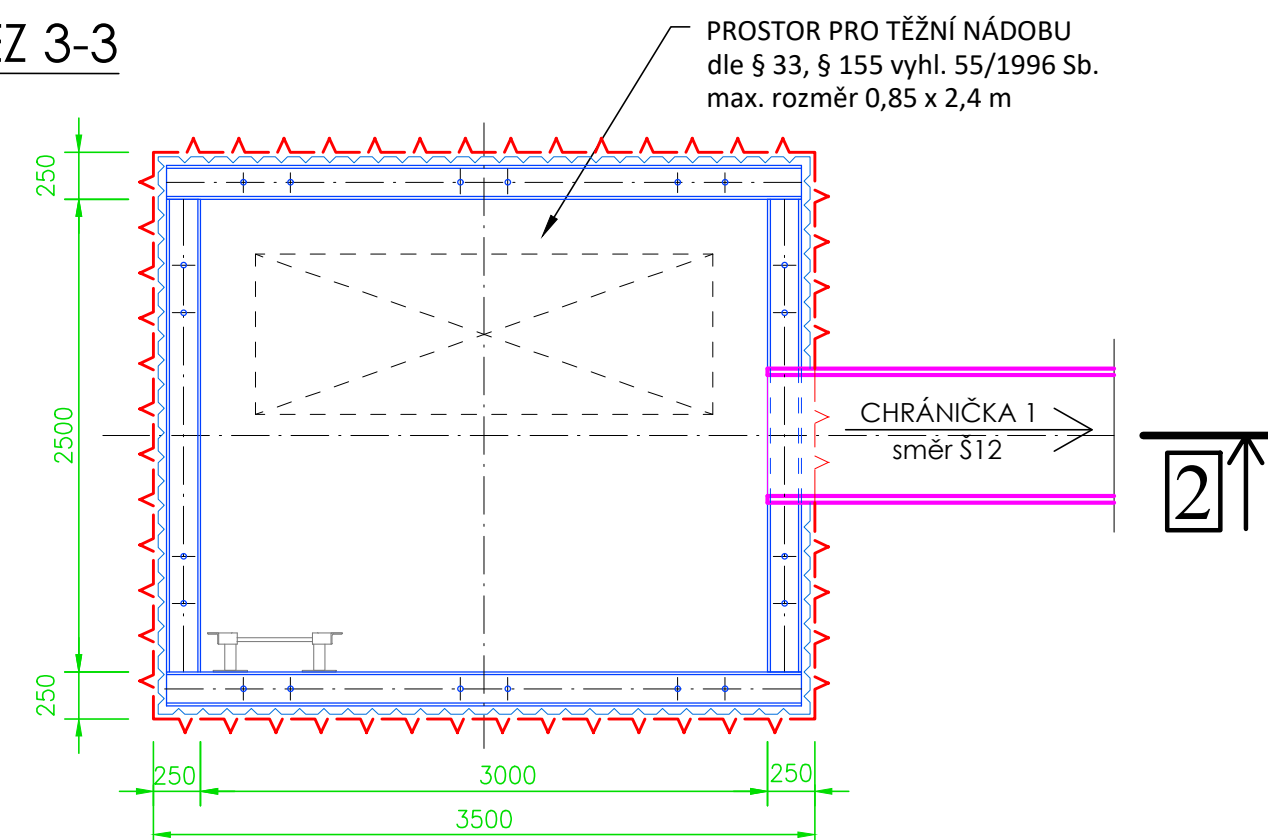

Nástroj pro propojení Evropy



Projekt stavby DSP+DPS „Modernizace trati Plzeň - Domažlice - st. hranice SRN, 1. stavba, nová trať Plzeň (mimo) - Stod (včetně)“ je spolufinancovaná EU z programu Nástroj pro propojení Evropy (CEF).
Za tuto publikaci odpovídá pouze její autor. Evropská unie nenese odpovědnost za jakékoli využití informací v ní obsažených

Paré

Razítko oprávněné osoby:

Podpis:			Datum:
Revize:	Datum:	Popis:	Kontroloval:
000	30.09.2024	Čistopis DUSP po připomínkách	Ing. Jan Červenka

Stavebník / investor:	Správa železnic, státní organizace	 SPRÁVA ŽELEZNIC
Adresa:	Dlážděná 1003/7, 110 00 Praha 1	
Zástupce investora:	Stavební správa západ	
Adresa:	Ke Štvanici 656/3, 186 00, Praha 8	

Zhotovitel díla:		Společnost „SP + SEU, Plzeň – Stod, DSP, PDPŠ“, správce SÚDOP PRAHA a.s.	
Adresa:		 	
Adresa:		Oltářská 1a, 130 00 Praha 3 T: +420 605 229 020 E: praha@sudop.cz	
Zhotovitel části / objektu:		 	
Adresa:		Ateliér 4, s.r.o. Brezová 1724/29, 496 02 Jablonec nad Nisou T: +420 483 311 561 E: info@atelier4.cz	
Hlavní projektant (HIP):		Ing. Petr Mahdal	Ing. Petr Čupal
Specialista:			

Název stavby / akce:	Modernizace trati Plzeň - Domažlice - st. hranice SRN, 1. stavba, nová trať Plzeň (mimo) - Stod (včetně) TNS Skvrňany				Označení (S-kód):	S631500859			
					Zakázka:	21-001.201			
Název části:	Kabelovody, kolektory				Označení části:	D.2.1.9			
Název objektu:	TNS Plzeň Skvrňany, ochrana kabelu 110 kV				Číslo objektu / komplexu:	SO 1-44-01			
Název přílohy:	SACHTA \$12				Číslo přílohy:	2 . 012			
Název dílčí části přílohy:									
Odpovědný projektant:	Zpracovatel přílohy:		Měřítko:		Stupeň dokumentace:		DUSP		
Ing. Jan Cervenka	Ing. Petr Cupal		Formáty: 1 : 40 6 x A4						
Kraj:	Katastrální území:		TUDU:		Směrný datum zpracování:		30.11.2024		
Plzeňský	viz textová část		viz textová část						
Stupeň	Stupeň dokumentace:		Číslo:	Ověry:	Podpis:	Průběh:		Revize:	
S 6 3 1 5 0 0 8 5 9	D U S P		D 2 1 0 9	S O 0 1 4 4 0 1	X X	2 0 1 1		0 0 0	